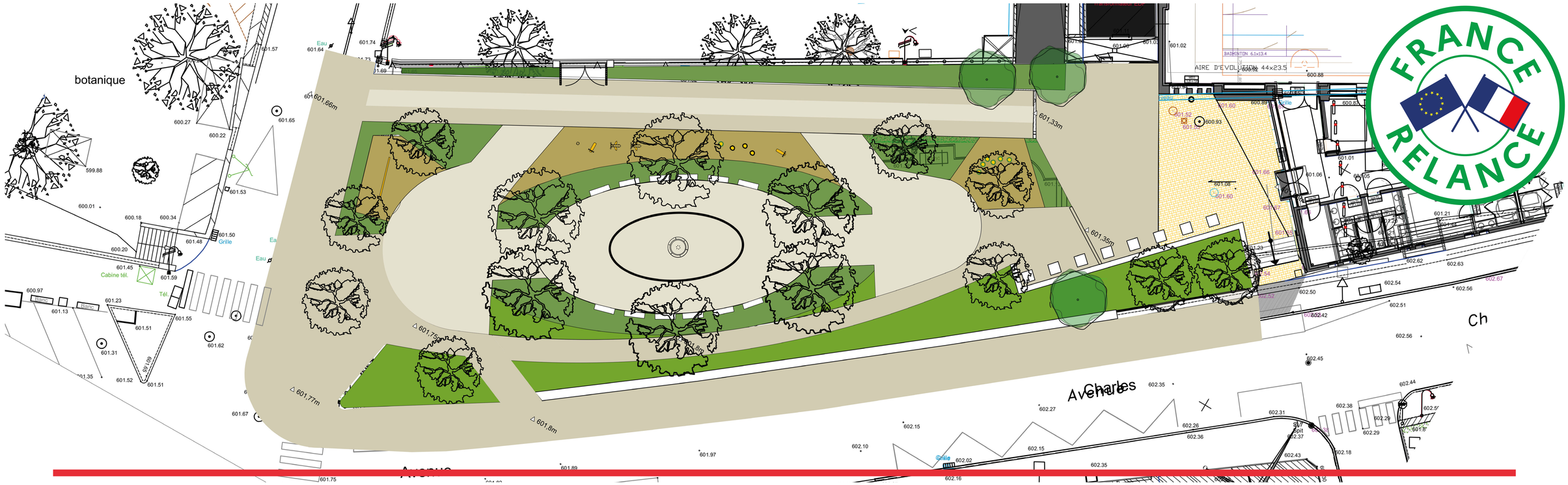

RÉAMÉNAGEMENT DU SQUARE FRÉDÉRIC MISTRAL

Le réaménagement du square Frédéric Mistral a pour ambition d'améliorer l'intégration de ce jardin public dans son environnement à différents niveaux.

A l'échelle du quartier, il s'agit de créer une liaison douce de qualité entre le centre-ville et ses quartiers les plus proches. L'objectif est aussi d'intégrer le nouveau gymnase dans le tissu urbain et d'améliorer les liens entre les différents équipements publics.

A l'échelle du square, il s'agit de l'ouvrir sur le quartier en aménageant un espace vert ludique et de proximité avec des jeux pour enfants, une aire de pique-nique, des bancs etc...

L'aménagement du trottoir de l'avenue Charles Fruchier (suppression du stationnement au profit de celui des bus scolaires et création de 2 places PMR) et la suppression des haies et des barrières permettra d'ouvrir le square vers l'extérieur.
La rue Frédéric Mistral sera recalibrée et des plantations seront installées le long du mur de l'école Paul Martin. L'aménagement de l'espace central du jardin sera repensé pour assurer la perméabilité visuelle et physique vers l'école primaire qui bénéficiera d'une ouverture directe sur cet espace arboré.

Enfin la sculpture de Frédéric Mistral sera installée à l'entrée du square.

UN NOUVEAU MOBILIER URBAIN :
- 10 bancs
- 4 tables
- 4 poubelles

DES JEUX POUR ENFANTS :
- 6 animaux en bois
- 3 poteaux à grimper
- 1 trampoline carré
- 1 toboggan

DES NOUVELLES PLANTATIONS :
- 3 tilleuls communs
- Troènes, rosiers, seringat, glycine, jasmin, narcisse...

MAÎTRE D'OUVRAGE
VILLE DE DIGNE-LES-BAINS

MAÎTRE D'ŒUVRE
MG CONCEPT INGENERIE

LES ENTREPRISES
EIFFAGE ROUTE
GRAND SUD
ALPES VAUCLUSE

BUREAU DE CONTRÔLE
SOCOTEC

FINANCEMENT
Montant des travaux : 373 900€ TTC
Subvention Région Sud PACA : 84 000€
Subvention Etat (DETR) : 84 057€

Avec la participation de :

GOUVERNEMENT
Liberté
Égalité
Fraternité

Projet financé par :

RÉGION SUD
PROVENCE ALPES CÔTE D'AZUR

Liberté • Égalité • Fraternité
RÉPUBLIQUE FRANÇAISE
PRÉFET DES ALPES DE HAUTE-PROVENCE

LA DETR
Dotation d'équipement des territoires ruraux

Ville de DIGNE les-Bains
EN SAVOIR +
www.dignelesbains.fr